PDBR-200K-4R-40-T2

- Работаем по всей России
- Помощь в выборе
- Доставка по РФ

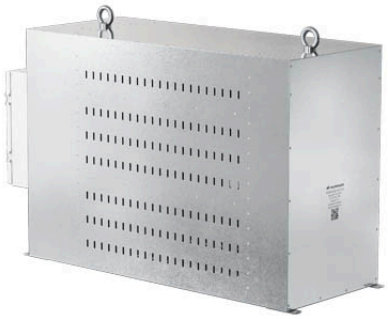

Цена:

472 780 руб.

Тормозной резистор PROMPOWER PDBR-200K-4R-40-T2, мощность 200 кВт, 4 Ом, ПВ 40% (120 с), IP 54, способ подключения: клеммная колодка, корпус из оцинкованной стали, габарит Д160 (Ширина 420 мм; Высота 700 мм; Длина 975 мм) масса 130 кг. Датчик температуры PTC

2023 © aesf.ru - Современные решения автоматизации инженерных систем