PDBR-2K2-120R-25-T2

- Работаем по всей России
- Помощь в выборе
- Доставка по РФ

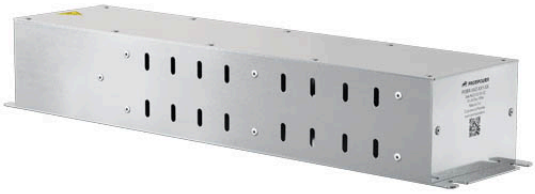

Цена:

15 700 руб.

Тормозной резистор PROMPOWER PDBR-2K2-120R-25-T2, мощность 2,2 кВт, 120 Ом, ПВ 25% (120 с), IP 54, способ подключения: клеммная колодка, корпус из оцинкованной стали, габарит M2 (Ширина 80 мм; Высота 65 мм; Длина 460 мм) масса 4 кг. Датчик температуры PTC

2023 © aesf.ru - Современные решения автоматизации инженерных систем